

Pierre Dupont  
Parcelle cadastrée 10C

La limite des présentes divisions sont suivant les points :  
D'une part : N°12-N°11  
D'autre part : N°11-N°6

La limite suivant les points N°11-N°8  
est conforme au Croquis d'arpentage n°2 de 1840

La limite suivant les points  
N°13-N°14-N°15 (ainsi que le point N°6)  
est conforme au Croquis d'arpentage de 1983

La limite suivant les points N°3-N°4-N°5-N°6-N°7  
a été approuvée par le SPW Direction  
des Routes du Brabant Wallon (DGO1.43)  
en date du 09.08.2012

La limite suivant les points N°7-N°8  
a été approuvée par le Collège Communal  
de Genappe en date du 19.09.2012

Pierre Dupont  
Parcelles cadastrées  
10E, 22B, 21V et 21W

Potelet en pierre

Pie du 10C  
Superficie :  
04 a 23 ca

Liste des coordonnées Lambert 72

Points	X	Y
22	158720.13	144890.78
24	158742.43	144877.99
25	158729.41	144877.50
26	158719.91	144934.83
28	158740.09	144938.02
29	158715.46	144898.82
CL1	158718.16	144888.52
CL2	158810.84	144891.73
N°1	158702.77	144992.56
N°2	158708.67	144949.95
N°3	158716.89	144890.62
N°4	158734.14	144891.47
N°5	158738.28	144891.67
N°6	158783.66	144895.82
N°7	158812.39	144898.35
N°8	158814.70	144899.80
N°9	158817.18	144901.37
N°10	158827.25	144913.57
N°11	158782.67	144900.74
N°12	158766.41	144991.24
N°13	158757.36	144991.43
N°14	158765.22	144962.85
N°15	158782.30	144900.75

Pierre Dupont  
Parcelle cadastrée 10C

Pie du 22B  
Superficie :  
96 ca

- Légende**
- ▲ Repère topographique
  - ⊗ Borne existante
  - ⊠ Borne nouvelle
  - ⊙ Poteau d'éclairage public
  - ⊕ Poteau électrique
  - ⊞ Panneau administratif
  - ⊞ Chambre de visite
  - ⊞ Matricule du point
  - ⊞ Bouche à clé
  - ⊞ Coffret électrique
  - ⊞ Arbre
  - ⊞ Potelet
  - Piquet clôture

**ABT GROUP**  
GÉOMÈTRES-EXPERTS - PHOTOGRAMMÉTRIE - SCANNING 3D

BVD DE LA DODAINNE 60/2 • B-1400 NIVELLES  
TEL +32(0)67 84 36 84 • FAX + 32(0)67 84 14 84  
INFO@ABTGROUP.BE • WWW.ABTGROUP.BE

Province du  
Ville de Genappe (Baisy-Thy)  
2ème Division Section C

Chaussée Provinciale, n°3a

Plan d'échange

Dressé par le G.E. Gabriel ADDARIO (11/1218)  
le G.E. Thibaud JUNION (10/1156)  
Echelle : 1/500  
Levé le : 30.04.2012 Dressé le : 24.09.2012  
Nom du fichier : MB0412Alm v4

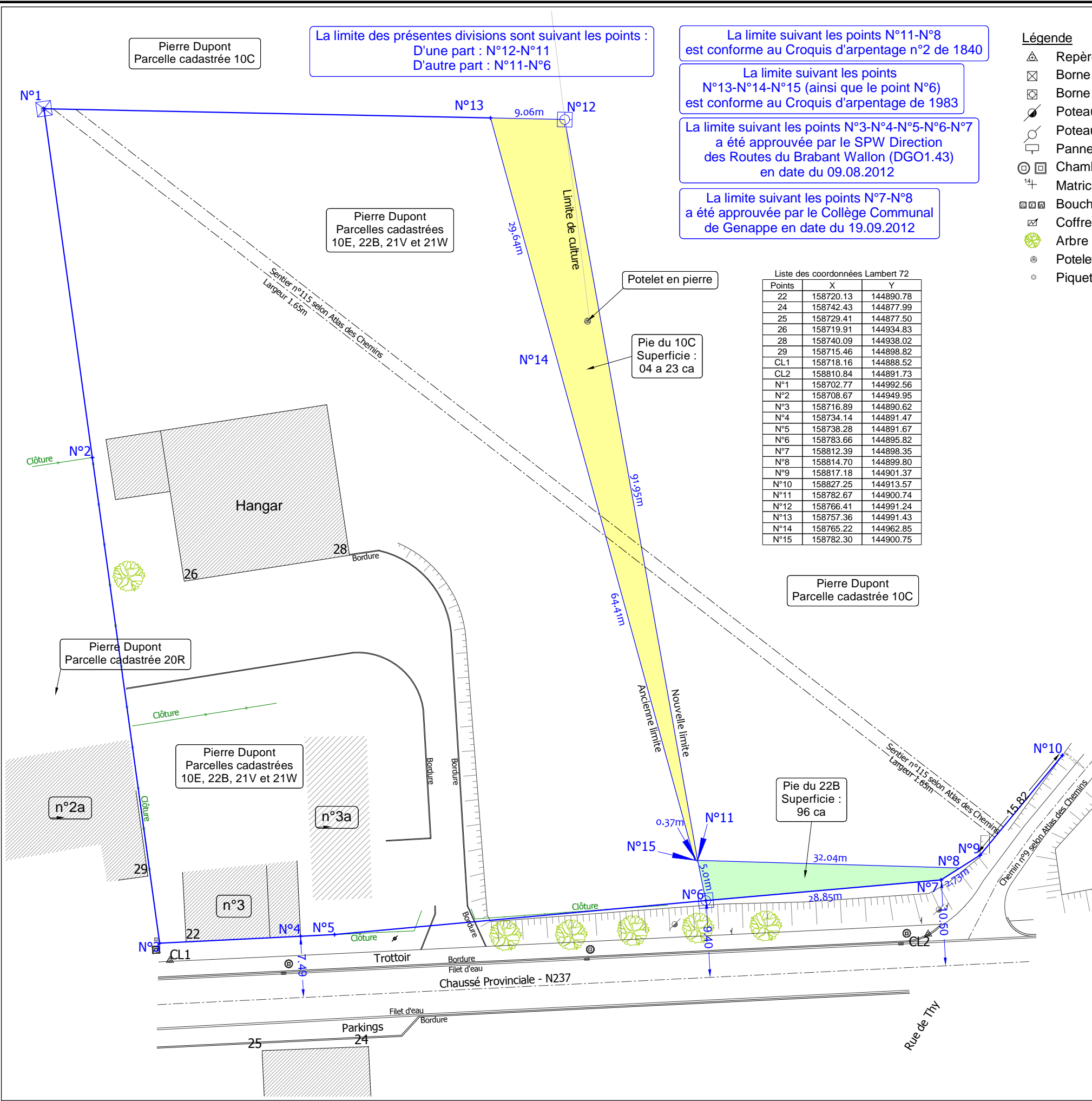
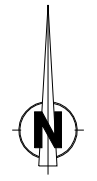
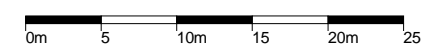

Extrait du plan cadastral Genappe (Baisy-Thy) 2ème Division Section C

© Les données cadastrales au 01.01.11 de ce document appartiennent  
exclusivement à l'Administration Générale de la Documentation Patrimoniale

